



CORSI VELA PER RAGAZZI 5 giorni a Pianello - Lago di Como

*I nostri **camp estivi in barca a vela** sul **Lago di Como** si svolgono a **Pianello del Lario**.*

La base nautica è di fronte al lago e dalla sua ampia terrazza si ammira uno splendido panorama, dispone di camerette con vari posti letto, cucina e a soli 150 metri c'è il porto dove sono ormeggiate le barche a vela.

*Vivremo avventure emozionanti, navigheremo in flottiglia, ammireremo i bellissimi panorami del Lago di Como, **tra amicizie, nodi e vele da issare e ammainare sarà una delle esperienze più belle di sempre**. Così il corso di vela diventa un bellissimo gioco, entusiasmante e mai noioso, mentre senza accorgersene si impara un po' tutto: a timonare, a navigare, a regolare le vele e a organizzare la manovra per rientrare in porto. Vivere insieme alla base di Pianello e stare in barca durante le **lezioni di vela** vuole anche dire, aiutarsi, fare la propria parte di lavoro, tenere in ordine la propria sacca e la barca, vincere e perdere.*

*Il **programma** del **corso di vela** prevede l'arrivo in base domenica sera dopo cena alle ore 21:00, dopo una riunione introduttiva i genitori ci affideranno alle mani esperte dello staff Vela360, oltre agli istruttori un assistente ragazzi si occuperà di gestire il tempo libero dei partecipanti. Ogni giorno una breve lezione teorica introdurrà gli argomenti della giornata e poi un sentiero ci condurrà alle barche a vela per iniziare la giornata di navigazione ed esercizi. Le uscite vengono effettuate su **cabinati di 6 metri (Meteor)**, a bordo di ogni barca un istruttore e quattro ragazzi.*

*La **didattica dei corsi di vela** si basa principalmente sulle uscite in barca accompagnate da nozioni teoriche comprensibili, esaustive e calibrate all'età dei partecipanti. Una sosta per il pranzo al sacco e poi su di nuovo le vele sino a metà pomeriggio, il momento in cui la prua delle nostre barche farà rotta nuovamente verso il porto di Pianello. Cena in base e animazione serale curata dal nostro staff prima del meritato riposo. E così via per cinque entusiasmanti giorni. La sera del 4° giorno c'è la **grande avventura**, cena in pizzeria e rientro in barca in notturna. Venerdì pomeriggio alle ore 18:00 saremo pronti a raccontare tutto a mamma e papà.*

I bambini/ragazzi devono essere accompagnati e ripresi alla base di Pianello dai genitori agli orari stabiliti.



TURNI	CALENDARIO
Turno 1	25-29 giugno
Turno 2	2-6 luglio
Turno 3	9-13 luglio

Turno: arrivo domenica sera ore 21.00 / corso di 5 giorni da Lun a Ven / partenza venerdì ore 18.00

Età ammesse: dai 9 anni ai 13 anni (3° media)

Livello dei corsi proposti: **MARINAIO** (cabinato base) e **CAPITANO** (cabinato perfezionamento)

Quota di partecipazione individuale: € 410 corso vela + € 10 tessera ragazzi UISP 2018

Documenti obbligatori da inviare alla Segreteria di Monza :

- scheda di iscrizione minori
- certificato medico di buona salute (copia)
- tessera sanitaria (copia)

Le quote comprendono:

- corso di vela e manuale
- tessera UISP 2018 ragazzi con assicurazione infortuni e RCT
- imbarcazioni con dotazioni di sicurezza per la navigazione
- vitto e alloggio presso la base nautica di Pianello del Lario
- staff

Le quote non comprendono:

- il viaggio A/R
- tutto quanto non incluso nella voce "le quote comprendono"

Prenotazione e scadenza pagamenti:

- acconto 50% + tessera alla conferma e saldo 30 giorni prima del corso
- saldo contestuale alla conferma se a meno di 30 gg dall'inizio corso

Modalità di pagamento:**Rimessa diretta in segreteria a Monza**

Bonifico IBAN= IBAN : **IT72 O 05584 20401 00000 000 1252** (dopo 72 è lettera O)

Banca : BPM - BANCA POPOLARE DI MILANO

Nella causale indicare: nome ragazzo/a, corso vela Pianello, periodo.

Sconti (non cumulabili):

- 10% per iscrizioni pervenute e pagate in unica soluzione almeno 3 mesi prima del corso
- 5% per iscrizioni di gruppi di almeno 4 ragazzi iscritti contemporaneamente

Bagaglio consigliato:

- magliette, calzoncini, biancheria
- felpa o maglioncino
- costumi da bagno, ciabatte per doccia
- asciugamani e prodotti per l'igiene personale
- sacco a pelo o coperta
- lenzuolo e federa per cuscino
- piccola sacca o zainetto
- scarpe con la suola di gomma
- occhiali da sole e cappellino cotone, crema solare
- giacca impermeabile con cappuccio + pantaloni impermeabili

**Obiettivi didattici:**

- conoscere la nomenclatura nautica di base e i nodi fondamentali
- armare e disarmare autonomamente una barca a vela
- gestire la partenza e l'arrivo in porto
- riconoscere la direzione del vento e navigare in tutte le andature con le vele a segno
- saper eseguire le manovre fondamentali (orza, poggia, virata, strambata, ecc.)

Come raggiungere la BASE NAUTICA di Pianello

Via Statale Regina 20 – Pianello del Lario (CO)

La base si trova nell'alto Lario

Da Como: 50 km seguire la Strada Statale Regina 340, per Menaggio e proseguire sempre lungo lago fino a Pianello

Da Lecco: 60 km seguire la Strada Statale 36, uscite a Colico prendere la strada per Gera Lario e proseguire per Dongo, da lì inizia la Strada Statale Regina che vi porta a Pianello

Da Lugano: prendere la strada Cantonale per Porlezza e poi per Menaggio da lì risalire il lago con la Strada Statale Regina 340 fino a Pianello

L'edificio è giallo con persiane verdi, una cancellata bianca lo separa dalla strada.

Parcheggio : Link Parcheggio <https://goo.gl/maps/nxhptkN45fz> nei pressi della banca.

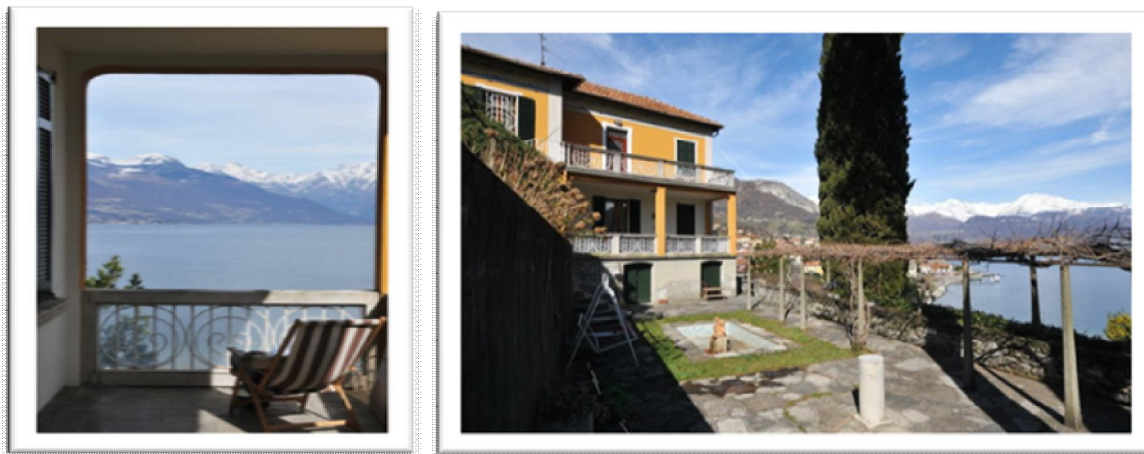

Lo staff:

Il Capo Base, responsabile della struttura e della flotta, è il referente per ogni tipo di problema.

Gli istruttori sono presenti per tutta la durata del corso sia in barca che a terra.

I "turni di comandata" dei Marinai e dei Capitani:

Durante le attività i ragazzi vengono coinvolti in prima persona nella gestione quotidiana della Base: aiuto nella preparazione dei pasti e tavoli, riassetto e pulizia tavoli e cucina, lavaggio piatti e pulizia casa.

A fine turno riassetto delle proprie camere. Queste attività saranno regolamentate con turni di comandata decisi il primo giorno dal Capo Base in accordo con gli istruttori.

Le barche e la sicurezza:

Per le attività di scuola vela sono utilizzate delle imbarcazioni monotipo, imbarcazioni tutte uguali tra loro e molto diffuse. Molto affidabili e sicure, sono particolarmente indicate per questa attività.

Meteor. Cabinati di 6 metri di lunghezza, queste barche, prodotte in Italia in più di 1.000 esemplari, sono tra le più indicate per avvicinarsi al mondo della vela; sensibili al timone e con una buona stabilità offrono un ottimo rapporto tra sicurezza e facilità di conduzione.

La scuola vela fornisce ogni ragazzo di un giubbotto galleggiante di sicurezza.

